

Pošumavské stráně

zlidovělá část tria z pochodu

Tempo di polka

1 *tutti* *f* *Basso*

9 *Tenory* *p* *+ poz.*

17

25 *Křídla.* *mp* *+ Tr.* *mf*

33 *tutti* *Tenory* *Křídla.* *mp* *+ Tr.* *mf*

41 *tutti* 1. *Tr.* 2. *Dál Ten.* 3. *Fine* *mp* *sfz*

49 *Tenory* *mp* *cresc.*

58 *+ poz.* *Křídla.* *mp*

66 *tutti* *mf*

75 *Tr.* *tutti* *f* *D.S. al Fine*

Poušmavské stráně

zlidovělá část tria z pochodu

1 Tempo di polka



1. Po - šu - mav - ské strá - ně jsou jak
2. Ros - tou tam za křo - vím já ti
3. Fi - a - len - ka v le - se mi - lá



ma - lo - va - né _____ , po - šu - mav - ské strá - ně
o - nich po - vím _____ , ros - tou tam za křo - vím
roz - po - meň se _____ , fi - a - len - ka v le - se



jsou jak ma - lo - va - né _____ . Ros - tou tam fi - al - ky
já ti o - nich po - vím _____ . Máš - li ty mě rá - da
mi - lá roz - po - meň se _____ . Tvo - je mo - dré o - či



mod - ré - jak ob - la - ky pojd' má mi - lá na - ně,
ne bo ka ma rá da to já je - ště ne - vím,
za ji - ným se to - čí a my ro - zej - dem se,



mos tam fi - al - ky mod - ré - jak ob - la - ky pojd' má mi - lá na -
máš - li ty mě rá - da ne bo ka - ma - rá - da to já je - ště ne -
tvo - je mo - dré o - či za ji - ným se to - čí a my ro - zej - dem

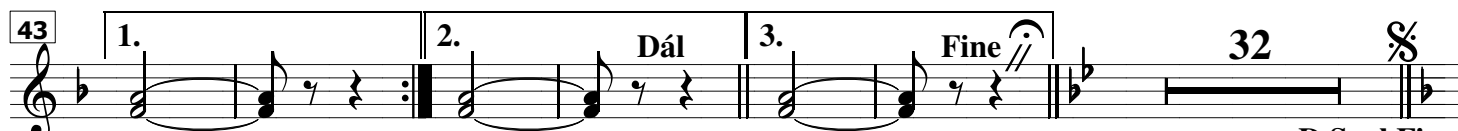

ně _____ .
vím _____ .
se _____ .

D.S. al Fine