

Seděla cikánka

lidový valčík

tutti
mf *f* *Tr.* *tutti* *p* 1,2 Ten., 3 Kř.

11

22 1,2 Kř., 3 Ten.

33 1,2 Ten., 3 Kř.

43 *tutti* *p* *mf*

54 1. *Tr.* 2. *Dál Ten.* 3. *Fine* *Ten.* *p*

63

73 *mf*

83 *p* *p*

93

103

113 *mf* *p* *Tr.* *D.S. al Fine*

Seděla cikánka

lidový valčík

1. Se - dě - la ci - kán - ka pod
 2. Cho - dě - jí za - te - bou mlá -
 3. Bo - hat - ství ne - tr - vá po

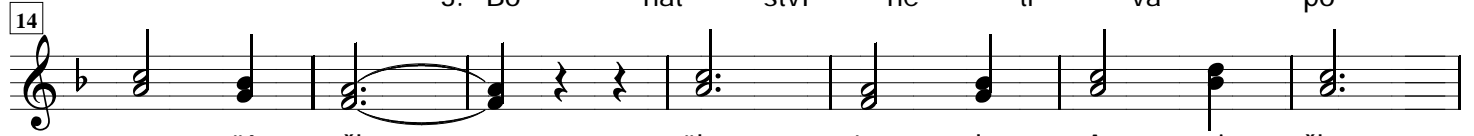

vr - ší - čkem, šla tu - dy A - ni - čka
 den - ci tři, kte - ré - ho u - hod - nu
 dlou - hý čas, slič - nost ta u - ply - ne

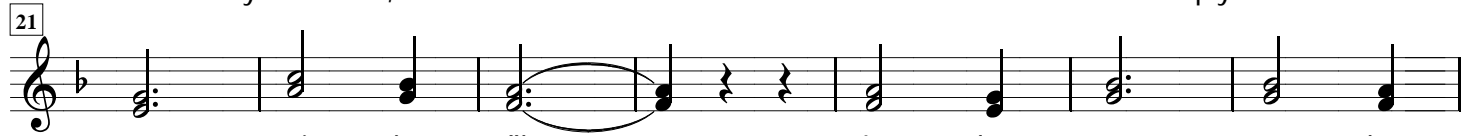

za mi - lá - čkem. Je - den groš ne - bo
 ten Ti pa - tří. Je - den má bo - hat -
 za krát - ko zas. Lás - ka a u - přím -

dva bych Ti da - la, kdy - bys mě
 ství dru - hý sli - čnost, tře - tí ten
 nost pra - vá věr - nost, ta tr - vá

ci - kán - ko po - há - da - la, je - den
 má lá - sku a u - pří - mnost, je - den
 s mi - láč - kem až na věč - nost, lás - ka

groš ne - bo dva bych Ti da - la,
 má bo - hat - ství dru - hý sli - čnost,
 a u - přím - nost pra - vá věr - nost,

kdy - bys mě ci - kán - ko po - há - da - la
 tře - tí ten má lá - sku a u - pří - mnost
 ta tr - vá s mi - láč - kem až na věč - nost

D.S. al Fine